

도시를 가치있게
시민을 행복하게



시설이용 안내 |

송정복합체육센터 6월 프로그램

공지사항

○ 생활체육 프로그램 6개월 주기 재추첨 시행 안내

- 2026. 1월 이용분부터
- ※ 재추첨월 : 12월(1~6월 이용), 6월(7~12월 이용)
- 대상강좌 : 전체 구기종목 및 그룹운동 프로그램

○ 수영 프로그램 1개월 휴강제 폐지 안내

- 2026. 7월 이용분부터
- 대상강좌 : 일반수영, 어린이수영
- 주요내용 : 강습 수수료제 수료 시 즉시 교정반 신규 신청 가능

○ 어린이수영 학년별 분리운영 안내

- 2026. 4월 신규 초급1단계 생성 시부터
- 17시 저학년(1~3학년) / 18시 고학년(4~6학년)
- 기존에 이용하던 회원님은 이동이 없으며, 신규 초급반부터 분리 운영합니다.

○ 1인 1강좌 제도 시행 안내

- 2026. 1월 이용분부터
- 대상강좌 : 전 강좌(일반수영, 어린이수영, 장애인수영 제외)
- 주요내용 : 동일 종목 다중 신청 및 등록 불가
- ※ 적발 시 임의취소 됩니다.

○ 스쿼시 강습 이용 연령 완화 시행 안내

- 2026. 7월 이용분부터(6월 접수)
- 이용연령 : 만 60세 이하 → 만 65세 미만
- ※ 안전사고 발생 또는 발생 가능성이 높을 경우 이용연령이 강화될 수 있습니다.

○ 강습 휴강 안내

- 대상강좌 : 11시 월수금 라인댄스
- 2026. 5월 ~ 신규 강사 채용시까지
- ※ 강사 미지원 또는 적절한 강사가 지원하지 않는 등 신규 강사 채용이 장기간 되지 않을 경우 폐강 및 다른 강습으로 변경될 수 있습니다.

○ 6월 휴관일

- 6월 3일(수) 지방선거 임시공휴일 단축운영
- 6월 6일(토) 현충일 공휴일 단축운영
- 6월 8일(월) 정비의날 휴관
- ※ 휴관 및 단축운영 시 강습은 운영되지 않습니다.
- ※ 자세한 운영시간은 이용안내 → 운영시간을 참고하시기 바랍니다.

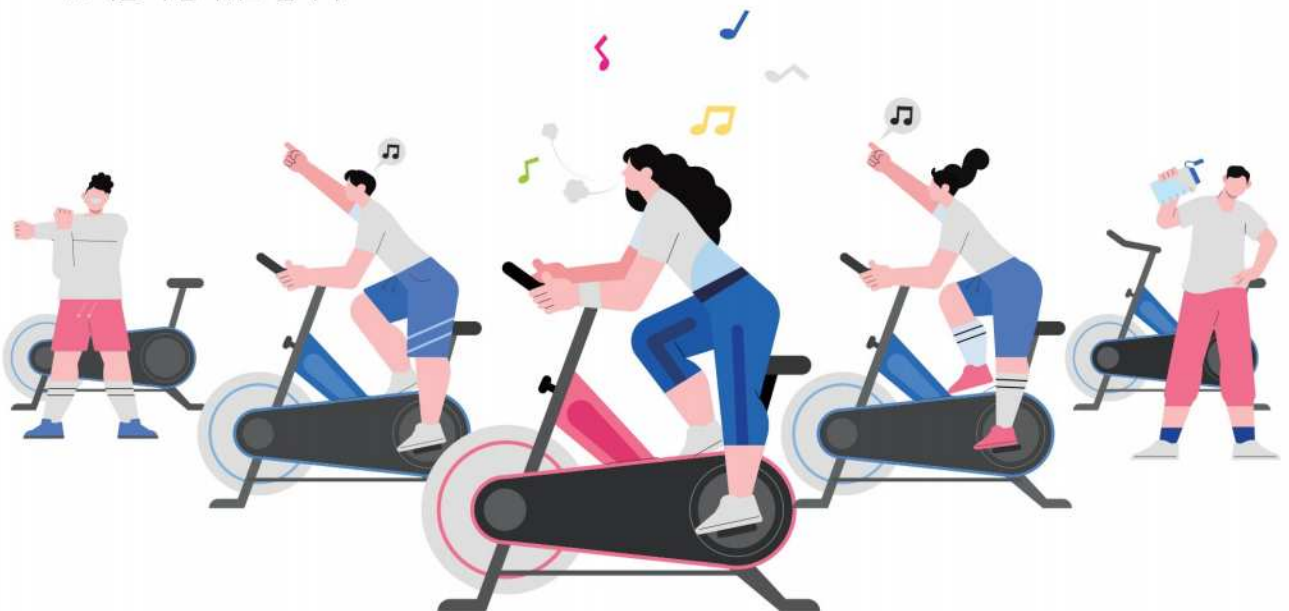

이용안내

- 체육센터 내에서는 어떠한 유료 강습 행위도 절대 허가하지 않으며, 적발 시 즉시 퇴장조치 및 향후 이용에 제한이 생길 수 있습니다.
- 체육센터 이용 시 개인 회원카드를 통해 안내데스크 또는 무인발권기를 이용하여 일일입장권/이용권을 발급받아야 이용하실 수 있으며, 개인 회원카드는 안내데스크를 통해 발급받을 수 있습니다.
- 체육센터 이용 시 실내화/실내 전용 운동화 착용 후 이용 가능합니다.
- 체육센터 내에는 무색무취의 물 외에는 음식물 반입이 금지되며, 전 구역 금연입니다.
- 강사가 모집되지 않은 강좌 또는 수강생이 정원의 50% 미만인 강좌는 폐강될 수 있습니다.
(신규 개설 후 3개월은 30% 미만 시 폐강)
- 체육센터 운영 중 특이사항 발생 시 운영이 중단되거나 변경될 수 있습니다.

○ 운영시간

구분	평일	토요일	일요일	국·공휴일	휴관일
헬스장	06:00~21:50	06:00~20:50	-	-	- 매월 두번째 월요일 - 설날(3일) · 추석(3일) - 근로자의날 - 키즈존 (매주월요일)
GX룸	06:00~21:50	09:00~17:50	-	-	
송이나래키즈존	10:00~17:20	10:00~17:20	10:00~17:20	10:00~17:20	
수영장	06:00~20:50	09:00~17:50	-	-	
스쿼시장	06:00~21:50	06:00~21:50	-	-	
다목적체육관	06:00~21:50	06:00~21:50	10:00~17:50	10:00~17:50	

- 국·공휴일에는 모든 강습 프로그램과 헬스장, 수영장 이용이 불가능하며, 이로 인한 할인 또는 환불은 되지 않습니다.
- 매월 두번째 월요일은 송정복합체육센터 "정비의날"이며, 이용 고객에게 시설을 더 청결하고 편리하게 제공하기 위한 전직원 시설정비를 실시하는 정기휴관일입니다.
- 시설 보수 및 운영관리상 임시 휴관일을 지정할 수 있습니다.



강습 프로그램 및 정기이용 신청방법

○ 신규회원 회원가입 및 수강(정기이용)신청 방법

- 홈페이지(www.gunpouc.or.kr) → 회원가입 → 로그인 → 수강신청 [센터선택, 대분류선택(프로그램), 소분류(시간, 요일)]

○ 6월 강습 프로그램 및 정기이용 접수

- 재 등 록 : 5. 14.(목) 06:00 ~ 5. 17.(일) 16:00
- 등록기간 : 추첨종료시 ~ 5. 25.(월) 16:00
- 신규접수 : 5. 18.(월) 10:00 ~ 5. 21.(목) 16:00
- 추가등록 : 5. 26.(화) 10:00 ~ 5. 28.(목) 16:00
- 추 첨 일 : 5. 23.(토) 10:00 컴퓨터 추첨

※ 송정복합체육센터는 추첨의 공정성을 기하기 위해 추첨일 당일 오전 10시에 1층 로비에서 공개 추첨을 하고 있으며, 체육센터 이용 고객님께서 직접 추첨 버튼을 누르고 있습니다. 추첨 버튼을 누르시길 희망하시는 고객님은 추첨시간 전에 로비를 방문하여 직원에게 문의해주세요.

○ 강습 등록 방법

- 인 터 넷 : 추첨당첨문자 확인 → 홈페이지 로그인 → 마이페이지 → 강습등록(수강료 결제)
- 방 문 : 추첨당첨문자 확인 → 안내데스크 방문 → 강습등록(수강료 결제)

※ 안내데스크 휴게시간 : 12:00~13:00, 17:00~18:00

○ 신청 및 등록 시 유의사항

- 강습 신청 및 등록 후 반 변경 불가(예 : 수영 중급반 신청 후 초급반 변경 불가)
- 등록일이 휴관일(설·추석 연휴, 준비의날 등)인 경우 인터넷 등록만 가능
- 방문등록 시 준비서류 : 본인 신분증 및 사용료 감면 시 증빙서류(발급일자 3개월 이내)
- 관외시민의 경우 50% 요금할증
- 관내 직장인(관외시민)은 신분증 및 재직증명서 지참 시 관내시민 요금 적용(발급일자 3개월 이내)
- 강습 프로그램 및 정기이용은 매월 결제를 원칙으로 하며, 미결제 시 등록이 취소됩니다.

대관시설 이용안내

○ 체육시설 전용사용

- 인터넷 선착순 예약으로 운영되며, 예약 후 3시간 전까지 미결제 시 자동으로 예약이 취소됩니다.
- ※ 팀 등록 시 30일 전, 미등록 시 25일 전 예약 가능
- 기본 이용시간은 사용기준을 원칙으로 당일 최대 2차례 이용할 수 있으며, 그 외의 경우에는 안내데스크로 문의하시기 바랍니다.

시설별	사용기준		전용사용료			
			체육경기행사		체육 외 행사	
	구분	시간	평일	토·공휴일	평일	토·공휴일
다목적체육관	조간·주간	2시간	25,000원	30,000원	50,000원	60,000원
	야간		30,000원	40,000원	60,000원	80,000원
GX룸	조간·주간	1시간	10,000원	20,000원	20,000원	40,000원
	야간		20,000원	40,000원	40,000원	80,000원

※ 군포시, 군포도시공사, 군포시 체육단체, 산하단체 등에서 주관하는 행사가 있을 경우 우선 예약되거나 예약이 취소될 수 있습니다.
(근거 : 「군포시 체육시설 관리·운영 조례」 제6조 사용승인의 우선순위)

○ 생활체육 프로그램 이용 시 준수사항

- 수건, 샤워용품, 운동복, 운동 도구, 실내 전용 운동화, 땀 타월 등은 개인적으로 준비하셔야 합니다.
- 운동복 및 전용 운동화 미착용 시 입장에 제한이 있을 수 있습니다.

헬스 프로그램

구분	이용요일	이용시간	이용대상	이용장소	이용료	비고
정기권	월~금	06:00~21:50	성 인	헬스장 (2층)	성 인 : 45,000원	정원 120명 (동시이용 30명)
	토요일	06:00~20:50			청소년 : 35,000원	
일일이용권	월~토	1일 1회 최대 3시간 이용	청소년		성 인 : 3,500원	
					청소년 : 3,000원	

- 월정기 헬스는 인기 프로그램으로 3개월 주기로 전면 재추첨 제도 도입 대상입니다.
- 재추첨월 : 3월(4~6월 이용), 6월(7~9월 이용), 9월(10~12월 이용), 12월(1~3월 이용)
- 당첨 시 1개월씩 재등록하여 최대 3개월 이용 가능하며, 중간에 재등록 포기 시 빈자리 및 잔여개월은 신규 회원에게 기회가 제공됩니다.

그룹운동 프로그램

프로그램	반	정원	강습요일	시간	대상	장소	월 수강료	비고	
새벽요가	A	15	월·수·금	07:00~07:50	성인	GX룸 (2층)	42,000원	편한복장	
	B		화·목				28,000원		
다이어트 댄스	A	20	월·수·금	09:00~09:50			42,000원	편한복장 실내운동화	
	B		화·목	10:00~10:50			28,000원		
에어로빅	A	20	월·수·금	10:00~10:50			42,000원		
	B		화·목	09:00~09:50			28,000원		
라인댄스	A	20	월·수·금	11:00~11:50			42,000원		
	B		화·목	12:00~12:50			28,000원		
줌바댄스	A	20	월·수·금	12:00~12:50			42,000원		
	B		화·목				28,000원		
오후요가	A	15	월·수·금	14:00~14:50			42,000원		편한복장
	B		화·목	28,000원					
오후 프롬테라피	A	15	월·수·금	15:00~15:50			48,000원		
	B		화·목				32,000원		
어린이 성장체조	A	15	월·수·금	16:00~16:50	초등저학년 (만10세이하)	27,000원	편한복장 실내운동화		
어린이 발레핏	A	15	화·목	16:00~16:50	초등생	18,000원	레깅스 발레슈즈		
	B			17:00~17:50					
필라테스	A	15	월·수·금	19:00~19:50	성인	42,000원	편한복장		
	B		화·목			28,000원			
저녁 프롬테라피	A	15	월·목	20:00~20:50		32,000원			
	B		화·금			16,000원			
	C		수		성인남성	16,000원			

※ 동일 종목 1인 2강좌 수강 불가

※ 6개월 주기 재추첨 시행 / 재추첨월 : 12월(1~6월 이용), 6월(7~12월 이용)

구기종목 프로그램

프로그램	반	정원	강습요일	시간	대상	장소	월 수강료	비고	
배드민턴	오전	A	월·수·금	09:00~09:50	성 인 청소년	다목적 대체육관 (4층)	월·수·금 성 인 : 24,000원 청소년 : 20,000원 화·목 성 인 : 16,000원 청소년 : 14,000원	편한복장 실내운동화	
		B		10:00~10:50					
		C		11:00~11:50					
		D		10:00~10:50					
	오후	A	월·수·금	14:00~14:50					
		B	15:00~15:50						
		C	화·목	14:00~14:50					
		D	15:00~15:50						
	저녁	A	월·수·금	19:00~19:50					
		B	20:00~20:50						
		C	화·목	19:00~19:50					
		D	20:00~20:50						
탁구	오전	A	월·수·금	10:00~10:50	성 인 청소년	제2 스쿼시장 (4층)	월·수·금 성 인 : 24,000원 청소년 : 20,000원 화·목 성 인 : 16,000원 청소년 : 14,000원	편한복장 실내운동화	
		B		11:00~11:50					
		C		화·목					10:00~10:50
		D		11:00~11:50					
	오후	A	월·수·금	14:00~14:50					
		B	15:00~15:50						
		C	화·목	14:00~14:50					
		D	15:00~15:50						
	저녁	A	월·수·금	19:00~19:50					
		B	20:00~20:50						
		C	화·목	19:00~19:50					
		D	20:00~20:50						
스쿼시	새벽	A	월·수·금	06:00~06:50	성 인 청소년	제2 스쿼시장 (4층)	월·수·금 성 인 : 24,000원 청소년 : 20,000원 화·목 성 인 : 16,000원 청소년 : 14,000원	편한복장 스쿼시전용화 (통고무밑창)	
		B		07:00~07:50					
		C		화·목					06:00~06:50
		D		07:00~07:50					
	오전	A	6	월·수·금					09:00~09:50
		B		10:00~10:50					
		C		화·목					10:00~10:50
		D		11:00~11:50					
	오후	A	월·수·금	13:00~13:50					
		B	14:00~14:50						
		C	화·목	13:00~13:50					
		D	14:00~14:50						
저녁	A	월·수·금	19:00~19:50						
	B		20:00~20:50						
	C		화·목	19:00~19:50					
	D		20:00~20:50						

※ 동일 종목 1인 2강좌 수강 불가

※ 6개월 주기 재추첨 시행 / 재추첨월 : 12월(1~6월 이용), 6월(7~12월 이용)

수영장 이용 시 준수사항

- 수건, 샤워용품, 수영복, 수영모자, 수경 등은 개인적으로 준비하셔야 합니다.
- 수영복 착용 시 비치웨어, 비키니, 래쉬가드, 전신수영복, 남성용 트렁크는 입장할 수 없습니다.
- 들어가기 전에 몸을 비누로 깨끗이 샤워하시고 반드시 충분한 준비운동을 하셔야 합니다.
- 안전을 위하여 50분 수영 후 10분 휴식을 취해야 하며, 직원 또는 안전요원의 안내에 반드시 따르시기 바랍니다.
- 이용시간 25분 전부터 탈의실 입장이 가능합니다.
- 지정된 프로그램 외 풀 안에서 걷기, 다이빙 입수, 물놀이 등 사고 유발행위 불가, 적발 시 퇴장조치 및 향후 이용에 제한이 생길 수 있습니다.

일반수영 ※ 정원은 과정별 기준입니다.(예 : A반 초급 15명, 중급 15명, 상급 15명)

프로그램	반	강습요일	시간	대상	정원	월 수강료	비고
새벽수영	A	월·수·금	06:00~06:50	성 인 청소년	반별 15명	월·수·금 성 인 : 50,000원 청소년 : 40,000원 화·목 성 인 : 34,000원 청소년 : 27,000원	
	B		07:00~07:50				
오전수영	A	월·수·금	09:00~09:50				
	B	화·목					
	C	월·수·금					
	D	화·목					
저녁수영	A	월·수·금	19:00~19:50				
	B		20:00~20:50				
특별심화수영	A	화·목	07:00~07:50				
	B		08:00~08:50				
	C		19:00~19:50				
실버수영	A	월·수·금	08:00~08:50				

- 가임기여성(만13~55세)의 경우 수영 월 강습료의 10%가 할인되며, 중복할인은 되지 않습니다.
- 군포도시공사는 아래와 같이 「수영 강습 수료제」를 운영하고 있습니다.



- 수료자는 특별심화수영에 신청이 가능하며, 아직 수료 전이더라도 상급반 이상 이수했을 경우 기존 반과 중복으로 신청 및 이용이 가능합니다.

특별심화수영 프로그램 안내

- 신청대상 : 일반수영 상급반 이수자 및 강습수료제 수료자
- 강습내용 : 전문적 호흡법 및 물 잡는 법, 개인별 부족한 영법 집중 강습 등
- 유의사항 : 2개월간 강습 및 1개월씩 등록 (2개월 단위 추첨)

어린이수영

프로그램	반	정원	강습요일	시간	대상	과정	월 수강료	
어린이수영	A	15	월·수·금	17:00~17:50	초등저학년 (만7~9세)	초급·중급· 상급·교정	40,000원	
	B		화·목				27,000원	
	C		월·수·금	18:00~18:50			초등고학년 (만10~12세)	40,000원
	D		화·목					27,000원

※ 수영 강습 수료제 대상이며, 특별심화수영은 신청 불가 및 수료 후 교정반 신청 가능

아쿠아로빅 ※ 동일 종목 1인 2강좌 수강 불가

프로그램	반	정원	강습요일	시간	대상	과정	월 수강료
아쿠아로빅	A	70	월·수·금	11:00~11:50	성인여성	-	50,000원
	B		화·목				34,000원
	C		월·수·금	16:00~16:50			50,000원

- 아쿠아로빅은 인기 프로그램으로 3개월 주기로 전면 재추첨 제도 도입 대상입니다.
- 재추첨월 : 3월(4~6월 이용), 6월(7~9월 이용), 9월(10~12월 이용), 12월(1~3월 이용)
- 당첨 시 1개월씩 재등록하여 최대 3개월 이용 가능하며, 중간에 재등록 포기 시 빈자리 및 잔여개월은 신규 회원에게 기회가 제공됩니다.

수중워킹

프로그램	반	정원	강습요일	시간	대상	과정	월 수강료
수중워킹	A	35	월·수·금	14:00~14:50	성인 청소년	-	성인 50,000원 / 청소년 40,000원
	B	30	화·목				성인 34,000원 / 청소년 27,000원

※ 동일 종목 1인 2강좌 수강 불가

테마수영

프로그램	반	정원	강습요일	시간	대상	과정	월 수강료
아이와 함께 수영	A	10	화·목	14:00~14:50	48개월 ~ 미취학 아동	-	40,000원
	B			16:00~16:50			
아쿠아요가	A	16	토요일	16:00~16:50	만65세 이하 성인	-	20,000원
	B			17:00~17:50			

※ 아이와 함께 수영은 보호자 1인 포함입니다.

장애인수영

프로그램	반	정원	강습요일	시간	대상	과정	월 수강료
장애인수영	A	10	월·수·금	15:00~15:50	장애인 (만7세~성인)	초급	성인 25,000원 / 미성년 20,000원
	B		화·목				성인 17,000원 / 미성년 13,500원

- 강습료는 50% 할인 적용된 금액입니다.
- 장애인 성인의 경우 의사소통과 혼자 입수가 가능해야 합니다.
- 이용자가 만18세 미만일 경우 보호자 동반 필수이며, 보호자 사용료는 무료입니다.
- 보호자는 이용자가 원활하게 강습을 받을 수 있도록 보조 역할을 하며, 보호자 수영 강습은 없습니다.
- 강습 전 담당 강사와 간단한 상담 후 강습 여부가 결정될 수 있습니다.

자유수영

프로그램	정원	이용요일	시간	대상	이용료
자유수영	50	월·화·수·목·금	13:00 ~ 13:50	성인 청소년 어린이	[1회 이용료] 성인 : 4,800원 청소년 : 2,500원 어린이 : 2,000원
		화·목	06:00 ~ 06:50		
			20:00 ~ 20:50		
			09:00 ~ 10:50		
		토요일	11:00 ~ 12:50		
14:00 ~ 15:50					

※ 자유수영 이용 시 아래 사항은 꼭 지켜주세요.

- 나이 5세 이상(만 48개월 이상), 신장 80cm 이상의 유아부터 입장 가능합니다.
- 유아는 보호자 동반을 필수로 하며, 유아풀만 이용 가능합니다.(보호자도 입장료 부과)
- 유아만 구명조끼 착용이 가능합니다.(튜브, 암밴드, 기타 물놀이 용품 사용 불가)
- 성인풀 입장은 청소년부터 입장 가능합니다.
- 안전을 위하여 직원 또는 안전요원의 안내에 반드시 따르시기 바라며, 사고 유발행위 또는 유료 강습행위 등 금지사항 적발 시 퇴장조치 및 향후 이용에 제한이 생길 수 있습니다.

스쿼시장

시설명	이용기준		이용구분	이용료
스쿼시장	개인	성인	1인1회	4,000원
		중·고등학생		3,000원

- 사용일 7일 전부터 인터넷 선착순 예약으로 운영되며, 당일에는 현장 접수만 가능합니다.
- 현장 접수(안내데스크, 무인발권기)는 이용시간 2시간 전부터 가능하며, 기본 1시간, 최대 2시간 이용이 가능합니다.
- 인터넷 예약 후 3시간 이내 미결제 시 자동으로 예약이 취소됩니다.
- 1회당 최대 4명이 선착순 입장하여 이용할 수 있습니다.
- 전용 스쿼시화(통고무) 착용 후 입장 및 이용하시기 바랍니다.

키즈존 ※ 매주 월요일 정기휴무 ※ 단체 예약상담 : 031-380-5857(평일 09:00~18:00)

프로그램	입장정원	이용요일	시간		이용구분	대상	이용료
송이나래 키즈존	50	단체 : 화~금 일반 : 화~일	10:00~10:50	11:00~11:50	단체·일반	영유아 어린이	1,500원
			13:00~13:50	14:00~14:50			
			15:30~16:20	16:30~17:20	일반		

- 키즈존 직원은 원활한 운영을 위한 보조역할로써 어린이와 놀아주는 행위나 안전요원의 역할 등은 하지 않습니다.
- 아이를 맡기는 위탁 장소가 아니며, 입장 시 보호자 동반 필수입니다.
- 보호자는 만 18세 이상의 성인이며, 어린이는 만 10세 이하의 아동들 뜻합니다.
- 입장정원은 보호자 포함이며, 보호자 1인당 영유아 3명 또는 어린이 6명까지 허용됩니다.
- 보호자는 어린이와 함께 시설을 일부 이용하실 수 있으나 무엇보다 어린이가 안전하게 시설을 이용할 수 있도록 돌보셔야 합니다.
- 보호자의 부주의로 발생된 각종 사고와 이용자 간의 분쟁에 대해서 직원은 개입하지 않으며, 책임지지 않습니다.
- 만약 보호자의 돌봄 소홀 또는 어린이의 난폭한 행동이 발생될 경우 안전을 위해 직원은 주의를 줄 수 있으며, 반복될 경우 퇴장조치 및 향후 이용에 제한이 생길 수 있습니다.
- 1일 최대 2회에 한하여 입장이 가능하며, 선착순 발권 후 입장할 수 있습니다.
- 회원, 비회원 이용료는 동일하며, 할인은 개인 회원카드를 통해 감면받을 수 있습니다.(다자녀 할인은 1일 1회 감면)
- 공정한 입장을 위해 대리 발권 등을 금지하며, 적발 시 퇴장조치 및 향후 이용에 제한이 생길 수 있습니다.
- 단체(유치원, 어린이집 등) 이용은 상담 후 사전 선착순 예약으로 이용할 수 있습니다.
- 단체 예약 시 입장정원을 초과하여 예약은 불가하며, 예약 후 남은 잔여정원에 한하여 일반고객이 입장할 수 있습니다.
- 토·일·공휴일은 단체 이용 불가하며, 일반고객만 이용할 수 있습니다.

○ 개인 사물함 대여

- 개인물품 분실 시 책임을 지지 않으며, 개인 자물쇠 지참하여야 합니다.
- 사용료 미납 및 만료일로부터 15일이 지난 경우 강제 철거합니다.
- 강습 프로그램 수강 회원만 대여가 가능하며, 강습 만료 회원은 대여할 수 없습니다.

소형	중형	대형	문의 및 신청
3,000원/월	5,000원/월	7,000원/월	안내데스크

○ 소지품 보관

- 개인 소지품은 기본적으로 개인 보관 및 책임이 원칙이며, 분실에 대해 체육센터는 책임지지 않습니다.
- 귀중품은 그 종류와 가액을 명시하여 안내데스크에 보관을 요청할 수 있으나 체육센터 사정상 보관이 어려운 경우 거절할 수 있으며, 보관 및 분실에 대한 책임은 개인에게 있습니다.

○ 할인혜택

할인대상	감면률	비고
국민기초생활수급자, 만 65세 이상 경로자, 병역명문가, 장애인, 장기기증 및 장기기증희망자, 국가유공자와 그 가족, 5·18민주 유공자와 그 가족, 특수임무유공자와 그 가족, 의사상자와 그 가족, 학교 밖 청소년 지원센터 체육활동, 다자녀감면(두자녀 이상) [보훈보상대상자] 재해부상군경 또는 재해부상공무원 직무수행이나 교육훈련 중 상이(질병포함)를 입어 전역 또는 퇴직한 사람	50%	장기기증, 병역명문가, 다자녀감면은 군포시민만 적용 [보훈보상대상자] 국가보훈부장관이 실시하는 신체검사에서 상이 등급으로 판정 받은 서류 제출
[임산부 등] 임신 중이거나 분만 후 6개월 미만인 여성 [제대군인] 장기(10년 이상) 또는 중기(5년 이상~10년 미만) 현역 복무하고, 장교 준사관 또는 부사관으로 전역한 사람	30%	[임산부 등] 산모수첩, 출생 신고증 등 제출 [제대군인] 증명 서류 제출
가임기 여성(만 13~55세)	10%	수영만 가능

- 결제 전 반드시 관련된 증명서 및 서류를 지참하여 안내데스크에 제출 후 혜택이 제공됩니다.
- ※ 단, 가임기 여성 및 만 65세 이상 경로자 제외(자동 감면)
- 가족의 범위는 배우자, 부모, 자녀로 제한합니다.(형제자매, 손자, 손녀, 며느리, 사위 등 불가)
- 다자녀감면의 가족범위는 부모, 자녀 2명(2명 중 1명은 18세 이하)
- 중복할인은 불가하며, 부속시설사용료(개인사물함, 회원카드 발급 등)는 할인대상에서 제외됩니다.
- 관외 이용자는 요금을 50% 할증하되, 50% 할인 대상자일 시 현재 제시된 이용료를 납부하도록 합니다.
- ※ 관외 이용자가 10% 할인 대상자일시, 요금의 50% 할증 후 10%를 할인합니다.

○ 대관시설 환불

- 사용개시일 기준 5일 전까지 : 100% 환불 / 3~4일 전까지 : 95% 환불 / 1~2일 전까지 : 90% 환불

○ 강습(정기이용) 프로그램 환불

- 사용개시일 기준 1일 전까지 : 100% 환불 / 당일 취소 : 90% 환불
 - 사용개시일 이후 취소 : 취소일까지의 이용일수에 해당하는 금액과 총 이용금액의 100분의 10을 합하여 공제한 금액 환불

○ 강습(정기이용) 프로그램 등록 후 연기

- 이용자의 부득이한 사유(병원입원, 국내·외 장기출타, 그 밖의 특별사유가 인정될 때)로 강습(정기이용) 프로그램 등록 후 연기 가능
 - 신청서 제출일 기준 다음날부터 연기되며, 잔여일수 내 1개월 후로 연기, 기간 만료 후 재연기 불가
 - 필요서류 : 의사소견서 또는 진단서 등 증빙서류 제출

찾아오는 길



| 위치 | (15884) 경기도 군포시 송부로 93

| 전화 | 031-380-5858~9

| 버스 | 20, 22, 31, 52-1, 55, 100, 100-1, 7(마을)
 송부동 행정복지센터 · 금강4단지 하차

층별안내

4F 다목적대체육관
스쿼시장

3F 수영장 | 의무실

2F 키즈존 | 헬스장
GX룸 | 운영사무실

1F 로비 | 안내데스크

B1 주차장

B2 주차장

○ 부설주차장 이용요금 안내

- 유료운영시간 : 06:00~22:00(그 외 무료운영)

기본(1시간 이하)	1시간 초과시 최초	1시간 초과시 10분마다	1일 주차요금	비고
무료	500원	200원	5,000원	정산 후 10분내 출차 (미출차 시 기존 요금적용)

※ 이용고객 1일 최대 2시간 감면(이용권 바코드 태그, 1대에 한함) ※ 최대 3시간 무료주차 가능(1시간 무료이용 + 2시간 영수증 감면)



GUNPO
Good for you

발행처

군포도시공사 송정체육센터팀 TEL: 031-380-5858 FAX: 031-380-5860
www.gunpouc.or.kr

